THREE THREES
PARTNERS

Aquisição de carteira de créditos empresariais

Direitos em recuperações empresariais e falências, com diferentes estágios de realização.

OPORTUNIDADE

261112101

EMISSÃO

Novembro / 2026



A oportunidade

VALOR DE AQUISIÇÃO

R$ 4.800.000

Hipótese à vista · 20,1% da referência nominal.

OBJETO DA CESSÃO

Direitos creditórios remanescentes vinculados à carteira, observadas as cessões, recompras e quitações já registradas.

Créditos em reestruturação

Base histórica de 132 processos em 20 tribunais estaduais. Reúne recuperações judiciais, extrajudiciais e falências, com dinâmica de realização própria de cada posição.

Oportunidade para investidores especializados em créditos judiciais e situações especiais, com capacidade de acompanhar planos, habilitações e rateios.

Características da carteira

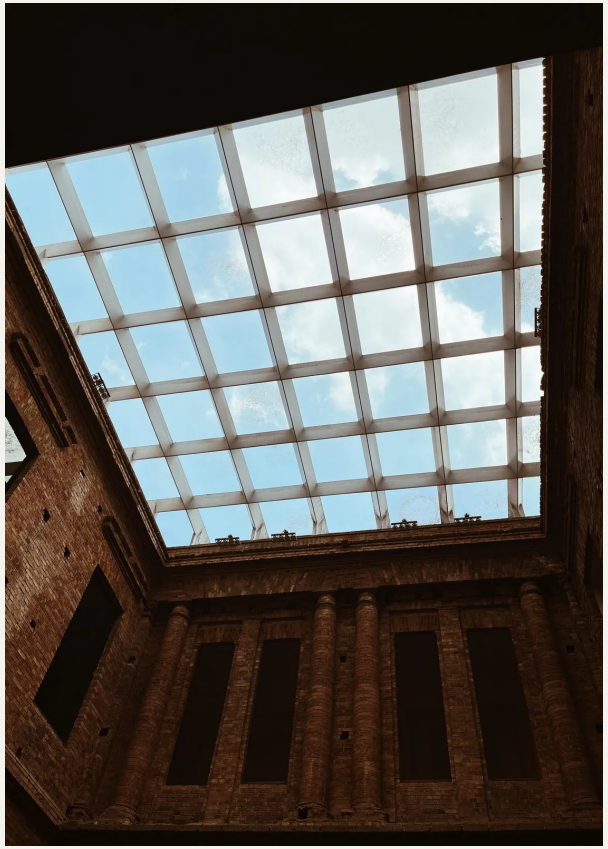

PLANOS E PROCEDIMENTOS

A base distingue recuperações judiciais, recuperação extrajudicial e falências. Reúne situações de plano apresentado, deliberação de credores, homologação, cumprimento, arrecadação de bens e rateio.

CONDIÇÕES POR POSIÇÃO

O controle associa cada crédito à sua situação e, quando preenchidas, às condições de deságio, carência, periodicidade e parcelamento. As observações registram acontecimentos que orientam o acompanhamento.

Estágios de realização

Deliberação	Há registros de plano apresentado, espera de assembleia de credores e aprovação ainda pendente de homologação.
Homologação	Planos homologados convivem com posições que aguardam trânsito em julgado ou definição das condições para iniciar os pagamentos.
Amortização	A base reúne pagamentos mensais, trimestrais, semestrais e anuais, além de carências e registros de parcelas recebidas.
Arrecadação e QGC	Nas falências, o acompanhamento abrange arrecadação de bens, publicação do quadro de credores e preparação para os pagamentos.
Realização	O recebimento segue a evolução de cada procedimento. Registros de quitação, cessão ou recompra têm tratamento distinto das posições ainda em cobrança.

Referência econômica

REFERÊNCIA NOMINAL · BASE DE 12/11/2026

R$ 23.910.467,57

Soma dos 97 valores numéricos da coluna de créditos.

APÓS DESÁGIO · RECORTE DE 61 REGISTROS

R$ 3.069.348,48

Mesmas posições em outra base; não somar ao nominal.

COMPOSIÇÃO DA BASE HISTÓRICA

RJ · 109 registros · R$ 11,43 milhões
Falência · 21 registros · R$ 12,20 milhões
RE · 2 registros · R$ 282,69 mil

CONCENTRAÇÃO NOMINAL

As duas maiores posições representam 39,6% da referência. Há 35 registros sem valor numérico informado; ausência não equivale a zero.

Valores de controle não equivalem a saldo livre para cessão. Deságios e recebimentos anteriores têm tratamento individual por posição.

Frentes de realização

Planos e procedimentos falimentares

Recuperações empresariais

Realização segundo os planos, seus pagamentos e as medidas de acompanhamento de cada crédito.

Falências

Realização conforme os ativos arrecadados, o quadro de credores e as decisões de rateio.

As duas frentes têm dinâmicas próprias. Valores de crédito, condições de plano e recebimentos devem ser individualizados, sem pressupor um fluxo único para toda a carteira.

Posição atual

Planos em acompanhamento

Há posições em carência, amortização e deliberação, com condições próprias de pagamento por devedor.

Falências em andamento

A base inclui arrecadação de bens, formação do quadro de credores e expectativa de rateios.

Recebimentos por posição

O controle registra parcelas pagas e informações sobre repasses. Recebimentos anteriores integram a conciliação de cada crédito.

Realização de ativos

Parte dos planos vincula o pagamento à venda de bens ou de unidades produtivas.

O encerramento de uma recuperação não comprova, por si só, quitação do crédito. Há registros de parcelas pendentes e de cobrança; a situação do procedimento e a do direito remanescente são distintas.

Estratégia de recuperação

Gestão dos planos	Acompanhar vencimentos e carências, conciliar parcelas recebidas e direcionar a cobrança ao saldo remanescente de cada crédito.
Habilitações e rateios	Acompanhar quadros de credores, realização de ativos e rateios, preservando a posição e os direitos em cada processo.
Atuação por posição	Organizar cobrança, negociação e cessão conforme a natureza do crédito, seu estágio processual e as alternativas permitidas.

Simulação nominal

Exercício aritmético: recebimento integral da referência nominal ao fim de dez anos.

MÚLTIPLO NOMINAL HIPOTÉTICO

4,98×

RETORNO ANUAL HIPOTÉTICO

17,4% a.a.

Aquisição · início

– R$ 4.800.000

Recebimento hipotético · ano 10

+ R$ 23.910.467,57

Referência histórica, com deságios e pagamentos anteriores; não é saldo disponível. O exercício não projeta caixa ou retorno esperado.

Próximos passos e contatos

Em caso de interesse preliminar, disponibilizaremos acesso ao data room após assinatura do NDA e confirmação das autorizações aplicáveis.

Filipe Malvestio

Sócio-diretor

fmalvestio@threethrees.com.br

Lucas Pereira

Sócio Sênior I Legal

lpereira@threethrees.com.br

Alexandre Moreira

Diretor de Distribuição

amoreira@threethrees.com.br

Mariana Salles

Líder de Distribuição

msalles@threethrees.com.br


THREE THREES
PARTNERS