THREE THREES
PARTNERS

Aquisição de crédito de cheques em execução

Origem pecuária e cobrança judicial, com penhora sobre direitos do devedor em outro processo.

OPORTUNIDADE

261112102

EMISSÃO

Novembro / 2026



A oportunidade

VALOR DE AQUISIÇÃO

R$ 80.000

Pagamento único na aquisição.

OBJETO DA CESSÃO

100% do crédito e direitos correlatos, incluindo a posição de exequente e a penhora já lavrada, sem garantia de solvência.

Crédito privado de cheques

O direito decorre de venda de gado e é objeto de execução de título extrajudicial na Justiça Estadual do Paraná, ajuizada em 2018.

Operação para investidores especializados em créditos judiciais e situações especiais do agronegócio.

Origem do crédito

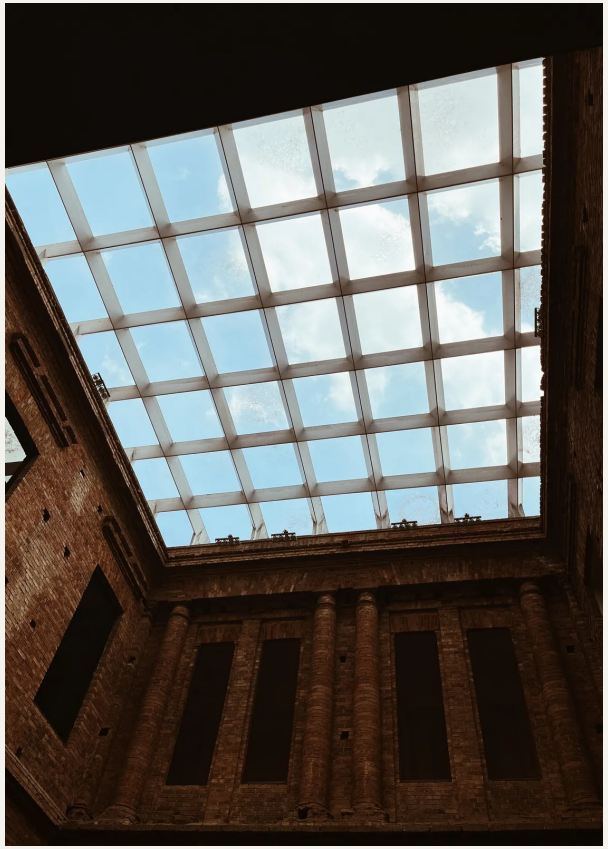

2018 · COMPRA E VENDA DE GADO

Uma operação de venda de gado foi paga com três cheques emitidos por pessoa física ligada à produção e ao comércio pecuário. A emissão ocorreu em fevereiro/2018, com datas de pagamento em maio.

JUNHO/2018 · DEVOLUÇÃO DOS TÍTULOS

Os cheques foram devolvidos por insuficiência de fundos, nas alíneas 11 e 12. A cobrança passou à via executiva, apoiada nos títulos e na relação comercial que originou a dívida.

Desenvolvimento da execução

2018	• Execução ajuizada em julho e citação pessoal em novembro. O emitente não realizou pagamento.
2021–2022	• Suspensão em março/2021. Em recurso do credor, o TJPR determinou a renovação da pesquisa Sisbajud.
2023	• Embargos de terceiro julgados procedentes; o imóvel rural vendido antes da execução ficou excluído da recuperação.
2024–2025	• Penhora no rosto de autos em fevereiro/2024. Nova suspensão em outubro/2025, seguida de desarquivamento por iniciativa do credor.
2026	• Medidas coercitivas atípicas indeferidas em primeiro grau; agravo de instrumento interposto no TJPR em outubro.

Referência econômica

SALDO DE REFERÊNCIA · JANEIRO/2024

R$ 416.977,74

Correção TJPR e juros de 1% a.m. desde jun/2018.

PRINCIPAL DOS TRÊS CHEQUES

R$ 165.390,00

Títulos emitidos em fevereiro/2018.

DATAS PREVISTAS PARA PAGAMENTO

11/05/2018	R$ 59.617
25/05/2018	R$ 59.543
30/05/2018	R$ 46.230

Projeção indicativa para nov/2026: cerca de R$ 560 mil, descrita na fonte. Não é atualização formal e não entra no cenário adotado.

O principal dos cheques e o saldo de janeiro/2024 têm definições distintas. A simulação usa a referência datada, sem atualização futura.

Estrutura de cobrança

Cheques e direito judicial penhorado

Responsabilidade do emitente

Cobrança pessoal contra o emitente, sem garantia real ou fidejussória.

Direito penhorado

Penhora no rosto de autos sobre um crédito do devedor contra terceiro.

A penhora alcança um direito judicial, não caixa disponível. Seu conteúdo econômico e sua realização não estão quantificados na fonte. A aquisição sucede na posição do credor.

Posição atual

Cobrança executiva

O devedor foi citado e a execução permanece em fase de busca de bens, sem proposta de acordo relatada.

Pesquisa patrimonial

Sisbajud, Renajud, Infojud, Sniper e CNIB sem resultados patrimoniais positivos na fonte.

Fevereiro / 2024

Penhora sobre crédito do emitente em outro processo; não há valor de recuperação demonstrado.

Outubro / 2026

Agravo pendente sobre suspensão de CNH e bloqueio de cartões. Essas medidas ainda não foram autorizadas.

A análise técnica aponta exposição à prescrição intercorrente, ainda não apreciada nos autos. As pesquisas anteriores não localizaram bens relevantes; o imóvel alienado foi excluído por decisão transitada em 2023.

Estratégia de recuperação

Direito já penhorado	Acompanhar o processo alcançado pela penhora, identificando a natureza do direito, sua posição processual e os recebimentos que possam ser destinados à execução.
Inteligência patrimonial	Aprofundar registros imobiliários e empresariais e informações da atividade pecuária, incluindo cadastros de exploração e trânsito animal. Pistas documentais não equivalem a bens disponíveis.
Composição e execução	Construir alternativas de acordo e medidas de constrição apoiadas em evidências. Acompanhar o agravo e avaliar a repercussão de eventual decisão favorável sobre a estratégia negocial.

Cenário-base

Hipótese de recuperação integral da referência de janeiro/2024 em três anos.

MOIC BRUTO

5,21×

RETORNO BRUTO ANUAL

73,4% a.a.

Aquisição · início

– R$ 80.000

Recebimento · ano 3

+ R$ 416.977,74

Simulação bruta com pagamento inicial e recebimento único ao final; não incorpora atualização futura e não constitui garantia de realização.

Próximos passos e contatos

Em caso de interesse preliminar, disponibilizaremos acesso ao data room após assinatura do NDA e confirmação das autorizações aplicáveis.

Filipe Malvestio

Sócio-diretor

fmalvestio@threethrees.com.br

Lucas Pereira

Sócio Sênior I Legal

lpereira@threethrees.com.br

Alexandre Moreira

Diretor de Distribuição

amoreira@threethrees.com.br

Mariana Salles

Líder de Distribuição

msalles@threethrees.com.br


THREE THREES
PARTNERS