THREE THREES
PARTNERS

Aquisição de crédito por confissão de dívida

Execução iniciada em 2024, com penhoras sobre direitos do devedor em outros processos.



OPORTUNIDADE

261112103

EMISSÃO

Novembro / 2026

A oportunidade

VALOR DE AQUISIÇÃO

R$ 25.000

Pagamento único na aquisição.

OBJETO DA CESSÃO

100% do crédito e direitos correlatos, sem garantia de solvência do devedor.

Confissão de dívida

Execução de título extrajudicial na Justiça Estadual do Paraná, ajuizada em 2024 contra pessoa física citada e assistida por advogados.

Operação dirigida a investidores e gestores especializados em créditos judiciais e situações especiais.

Origem do crédito

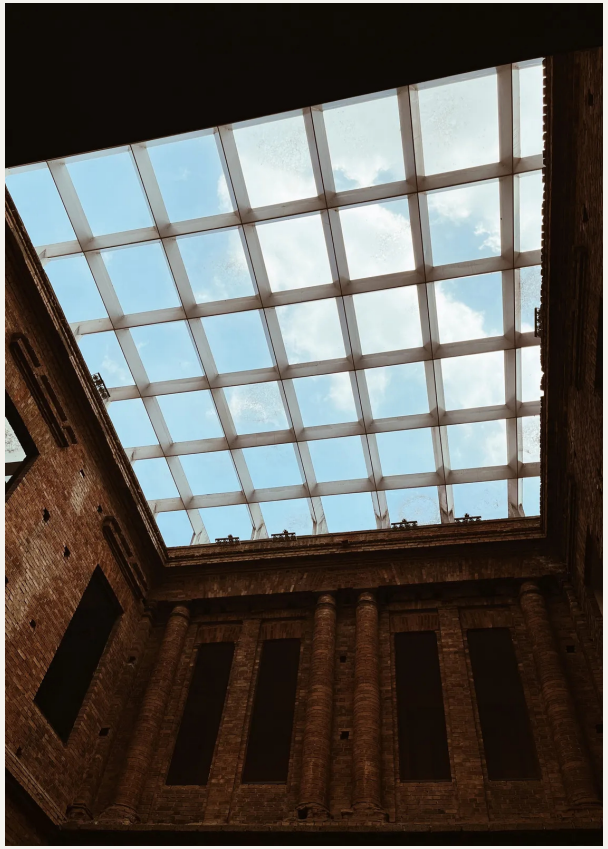

INSTRUMENTO PARTICULAR

Obrigação de pessoa física em favor de empresário ligado ao setor agropecuário. A fonte descreve o título como instrumento particular de confissão ou composição de dívida.

MARÇO / 2024 · JUDICIALIZAÇÃO

Na abertura da execução, o juízo definiu medidas executivas e pesquisas em sistemas financeiros, registros patrimoniais e créditos. A cobrança prosseguiu com citação e diligências sobre direitos.

Desenvolvimento da execução

04–08/2024	• Após tentativas postais, houve citação por oficial em agosto; o prazo transcorreu sem pagamento. Processo relacionado foi apensado.
02–05/2025	• O Renajud localizou veículo e lançou restrição. Pesquisa Sniper foi deferida como parte da investigação patrimonial.
03 e 10/2025	• Expedição de termos de penhora no rosto dos autos de três processos. O juízo de destino tomou ciência.
01–06/2026	• Suspensão a pedido do credor, indeferimento de medidas atípicas e deferimento de novas pesquisas fiscais, notariais e cadastrais.
08–11/2026	• Constituição de advogados pelo devedor, novas diligências e levantamento da restrição do veículo com anuência do credor.

Referência econômica

VALOR DA CAUSA · MARÇO/2024

R$ 128.823,18

Valor da causa na data do ajuizamento.

PROJEÇÃO INDICATIVA · NOV/2026

≈ R$ 175 mil

Estimativa interna, sem recálculo formal.

BASE DA SIMULAÇÃO

Na base de março/2024 consta o valor da causa. A cópia consultada não discrimina principal e encargos.

PROJEÇÃO PARA NOVEMBRO/2026

Estimativa interna da fonte, com correção e juros presumidos. Não representa atualização formal e não integra os recebimentos simulados.

Estrutura de cobrança

Direito de crédito e penhoras processuais

Execução principal

Cobrança contra pessoa física, com título descrito como confissão de dívida.

Direitos penhorados

Três penhoras no rosto dos autos sobre direitos do devedor em outros processos.

As penhoras resguardam a pretensão sobre eventuais recebimentos do devedor nesses processos. Não correspondem a três créditos líquidos adicionais nem asseguram pagamento nesta execução.

Posição atual

Devedor em juízo

O devedor foi citado e constituiu advogados, mantendo representação no processo.

Direitos alcançados

Penhoras vigentes sobre direitos do devedor. A realização depende do andamento de cada processo.

Junho / 2026

Deferidas pesquisas Infojud, CENSEC, Nota Paraná e outras bases cadastrais e patrimoniais.

Novembro / 2026

Diligências em curso; restrição sobre o veículo anteriormente localizado já levantada.

A análise recebida abrange movimentações e decisões. O título, as planilhas e resultados sigilosos não foram examinados; não há confirmação de garantia real ou pessoal, nem valor comprovado dos direitos penhorados.

Estratégia de recuperação

Direitos penhorados	Acompanhar os processos atingidos pelas penhoras para identificar a natureza dos direitos e as condições de recebimento.
Inteligência patrimonial	Articular informações fiscais, registros imobiliários e atos notariais para orientar a localização de direitos e as medidas de cobrança.
Composição e execução	Conduzir a interlocução com o devedor e sua representação processual; avaliar composição, constrição e expropriação conforme os elementos da cobrança.

Cenário-base

Hipótese de recuperação integral do valor da causa de março/2024 em dois anos e meio.

MOIC BRUTO

5,15×

RETORNO BRUTO ANUAL

92,7% a.a.

Aquisição · início

– R$ 25.000

Recebimento · 2,5 anos

+ R$ 128.823,18

Simulação bruta com pagamento inicial e recebimento único ao final; não incorpora atualização futura e não constitui garantia de realização.

Próximos passos e contatos

Em caso de interesse preliminar, disponibilizaremos acesso ao data room após assinatura do NDA e confirmação das autorizações aplicáveis.

Filipe Malvestio

Sócio-diretor

fmalvestio@threethrees.com.br

Lucas Pereira

Sócio Sênior I Legal

lpereira@threethrees.com.br

Alexandre Moreira

Diretor de Distribuição

amoreira@threethrees.com.br

Mariana Salles

Líder de Distribuição

msalles@threethrees.com.br


THREE THREES
PARTNERS