THREE THREES
PARTNERS

Crédito bancário com penhora de renda

Critérios de cálculo estabilizados e penhora de 30% da pensão para pagamento mensal.

OPORTUNIDADE

261119110

EMISSÃO

Novembro / 2026



A oportunidade

VALOR DE AQUISIÇÃO

R$ 25.000

Pagamento único na aquisição.

OBJETO DA CESSÃO

Estrutura proposta: cessão integral do crédito e dos direitos de cobrança correlatos, com sub-rogação processual na constrição deferida.

Recuperação por fluxo mensal

Crédito bancário privado em execução, com penhora sobre renda de uma devedora e continuidade da cobrança contra o espólio do coexecutado.

Oportunidade para investidores especializados em crédito judicial que buscam uma via de recebimento recorrente.

Origem do crédito

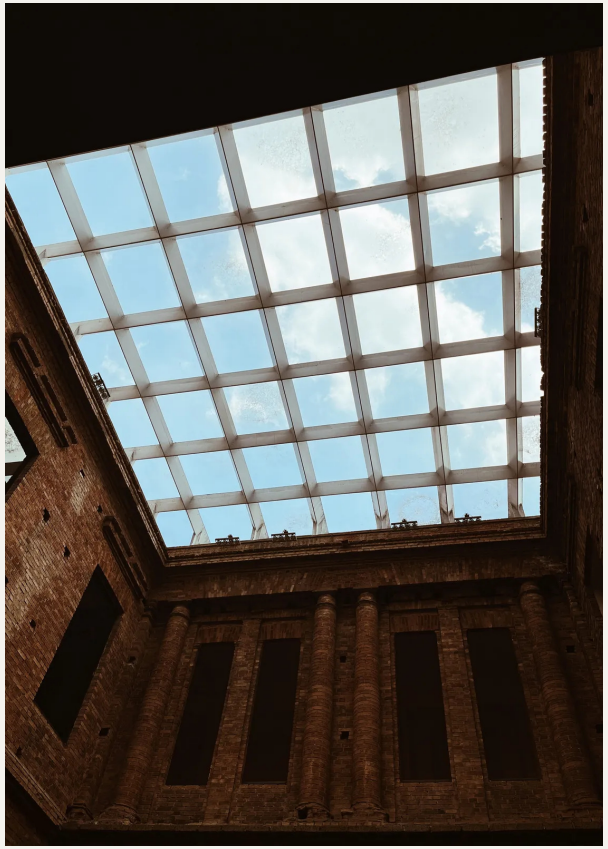

1996 · RENEGOCIAÇÃO BANCÁRIA

Dívida renegociada com duas pessoas físicas deu origem à execução de título extrajudicial. A credora atual é a instituição de origem, com nova denominação após encerrar sua liquidação extrajudicial.

2023 · CRITÉRIOS ESTABILIZADOS

Após embargos e recursos, foram definidos juros de 6% ao ano até 2003, de 1% ao mês no período posterior e multa de 2%. O julgamento transitou em março de 2023, delimitando os critérios da cobrança.

Desenvolvimento da execução

1996	• Execução ajuizada e devedores citados. A discussão judicial prosseguiu por embargos, apelação e recursos.
Março / 2023	• Trânsito em julgado do julgamento dos embargos, com definição dos juros e da multa aplicáveis.
2023–2025	• Prescrição intercorrente afastada em dezembro/2023. Pesquisas identificaram renda e bloqueio de R$ 167,57.
2025–2026	• Falecimento de um coexecutado, regularização do espólio e intimação de seu inventariante para continuidade da execução.
Novembro / 2026	• Penhora de 30% da pensão deferida em 14/11, com ofício ao pagador e nova pesquisa bancária com repetição automática.

Referência econômica

CRÉDITO SEM HONORÁRIOS · DEZ/2023

R$ 123.524,95

Referência da memória do credor na data indicada.

FLUXO MENSAL ESTIMADO

≈ R$ 5 mil

30% da renda líquida registrada em janeiro/2025.

BASE ECONÔMICA DELIMITADA

A simulação utiliza a referência de dezembro/2023, sem projetar acréscimos futuros ou tratar a estimativa de R$ 140 mil como saldo apurado.

CRÉDITO DO INVESTIDOR

A base corresponde ao crédito bancário. Honorários advocatícios não compõem o valor de recuperação utilizado nesta apresentação.

Estrutura de cobrança

Crédito e retenção mensal de renda

Pagamento recorrente

Desconto de 30% da pensão autorizado judicialmente, com recolhimento em conta vinculada à execução.

Frente sucessória

Espólio regularizado. Registros de veículo financiado e consórcio integram a investigação patrimonial.

A penhora de renda é medida de satisfação do crédito; o desconto depende da implantação pelo pagador e os levantamentos seguem a autorização judicial.

Posição atual

Execução ativa

Cobrança em fase de satisfação, com critérios de cálculo definidos e constrição de renda recentemente deferida.

Via de recebimento

A ordem prevê descontos até a quitação. O horizonte de dois a três anos pressupõe sua manutenção e efetivação.

Retenção deferida · 14/11/2026

Decisão determina o desconto em folha. O formulário registra prazo de impugnação em curso, sem primeiro depósito confirmado.

Diligências complementares

Alvará deferido para R$ 167,57 bloqueados; nova busca bancária e informações do consórcio ampliam as frentes de cobrança.

A penhora é recente e sujeita a impugnação. A continuidade do fluxo depende da manutenção do benefício e da vida da beneficiária; os valores de renda não são recebimentos já realizados.

Estratégia de recuperação

Efetivar o fluxo	Acompanhar a implantação da retenção junto ao pagador e a entrada das parcelas na conta judicial, conciliando cada recebimento.
Converter em recuperação	Organizar os levantamentos e a imputação dos pagamentos ao saldo, com atualização pelos critérios definidos no julgamento.
Ampliar as alternativas	Articular a cobrança do espólio, as pesquisas patrimoniais e uma eventual composição para antecipar a realização econômica.

Cenário-base

Hipótese de recuperação integral da referência de dezembro/2023 em três anos.

MOIC BRUTO

4,94×

RETORNO BRUTO ANUAL

70,3% a.a.

Aquisição · início

– R$ 25.000

Recebimento · 3 anos

+ R$ 123.524,95

Comparação bruta com recebimento único ao final; a cobrança prevista é mensal, após implantação. O retorno não reproduz uma TIR de parcelas.

Próximos passos e contatos

Em caso de interesse preliminar, disponibilizaremos acesso ao data room após assinatura do NDA e confirmação das autorizações aplicáveis.

Filipe Malvestio

Sócio-diretor

fmalvestio@threethrees.com.br

Lucas Pereira

Sócio Sênior I Legal

lpereira@threethrees.com.br

Alexandre Moreira

Diretor de Distribuição

amoreira@threethrees.com.br

Mariana Salles

Líder de Distribuição

msalles@threethrees.com.br


THREE THREES
PARTNERS