THREE THREES
PARTNERS

PROTEÍNA ANIMAL · SUL DO BRASIL

Complexo agroindustrial de proteína avícola

Produção integrada, industrialização e armazenagem para uma plataforma com alcance internacional.

OPORTUNIDADE

261123124

EMISSÃO

Novembro / 2026



A oportunidade

VALOR DE AQUISIÇÃO

R$ 320 milhões

Aquisição do complexo agroindustrial.

OBJETO DA AQUISIÇÃO

Complexo de produção avícola, frigorífico, embutidos, rações e armazenagem frigorificada.

Integração industrial

Plataforma avícola no Sul do Brasil, com produção integrada e presença exportadora em mais de trinta países. A estrutura combina processamento de proteína e suporte à cadeia produtiva.

Para grupos de proteína animal, investidores industriais e empresas do agronegócio com estratégia de expansão nacional e internacional.

Ativo e operação

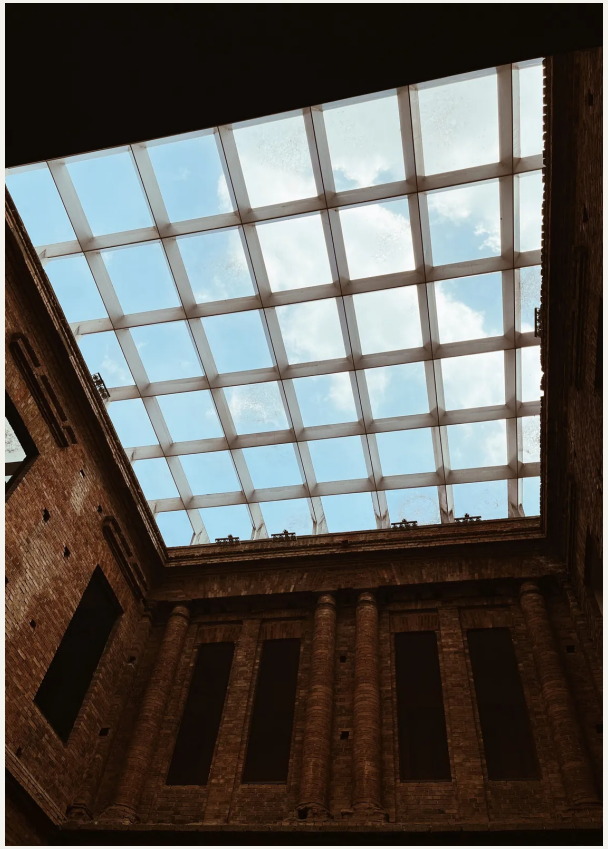

CADEIA PRODUTIVA INTEGRADA

O conjunto reúne frigorífico de aves, fábrica de embutidos, fábrica de rações e produção integrada. A organização industrial permite analisar a cadeia desde a alimentação animal até o processamento e a conservação dos produtos.

ESTRUTURA PARA DIFERENTES MERCADOS

A presença exportadora alcança mais de trinta países. A operação dispõe de armazenagem frigorificada e utiliza logística inteiramente terceirizada, separando a infraestrutura industrial da execução do transporte.

Plataforma agroindustrial

Produção e industrialização conectadas

Base produtiva

Fábrica de rações e produção integrada de aves compõem o suporte ao abastecimento industrial.

Processamento e frio

Frigorífico, embutidos e armazenagem frigorificada concentram as frentes de transformação e conservação.

A logística é integralmente terceirizada. SIF e sistema HALAL integram a configuração comercial apresentada da operação exportadora.

Escala e capacidade

ESCALA DE ABATE APRESENTADA

75 mil aves/dia

Indicador diário da operação avícola.

ARMAZENAGEM FRIGORIFICADA

5.200 t

Estrutura de conservação do complexo.

PROCESSAMENTO INDUSTRIAL

Escala apresentada de 200 toneladas por dia e processamento de 9 mil aves por hora.

BASE FÍSICA E EQUIPE

Área total de 220 mil m² e mais de 550 colaboradores na composição operacional.

Tese de investimento

Expandir a plataforma	Avaliar o complexo como rota de expansão industrial, articulando abastecimento integrado e capacidade de processamento.
Aprofundar mercados	Desenvolver a presença comercial nos mercados atendidos e examinar a complementaridade com os canais do adquirente.
Capturar complementaridades	Relacionar rações, proteína processada e armazenagem à estratégia do comprador, sem confundir escala física com resultado financeiro.

Próximos passos e contatos

Em caso de interesse preliminar, disponibilizaremos acesso ao data room após assinatura do NDA e confirmação das autorizações aplicáveis.

Filipe Malvestio

Sócio-diretor

fmalvestio@threethrees.com.br

Lucas Pereira

Sócio Sênior I Legal

lpereira@threethrees.com.br

Alexandre Moreira

Diretor de Distribuição

amoreira@threethrees.com.br

Mariana Salles

Líder de Distribuição

msalles@threethrees.com.br


THREE THREES
PARTNERS