THREE THREES
PARTNERS

ENERGIA RENOVÁVEL · SANTA CATARINA

Usina solar com contrato de longo prazo

Geração distribuída em Santa Catarina, com produção média de 170 mil kWh por mês e contrato até 2038.

OPORTUNIDADE

261123142

EMISSÃO

Novembro / 2026



A oportunidade

VALOR INDICATIVO DA AQUISIÇÃO

R$ 9,5 milhões

Preço solicitado para a usina fotovoltaica.

OBJETO DA AQUISIÇÃO

Aquisição de usina solar enquadrada em GD1, com terreno de 15 mil m² e contrato comercial com cooperativa até 2038.

Geração e contrato

Ativo fotovoltaico com geração média mensal de 170 mil kWh e receita bruta anual de R$ 1,07 milhão. A estrutura comercial é vinculada a contrato de longo prazo com cooperativa.

Para operadores de energia, investidores de infraestrutura e grupos que buscam participação em geração renovável.

Ativo e operação

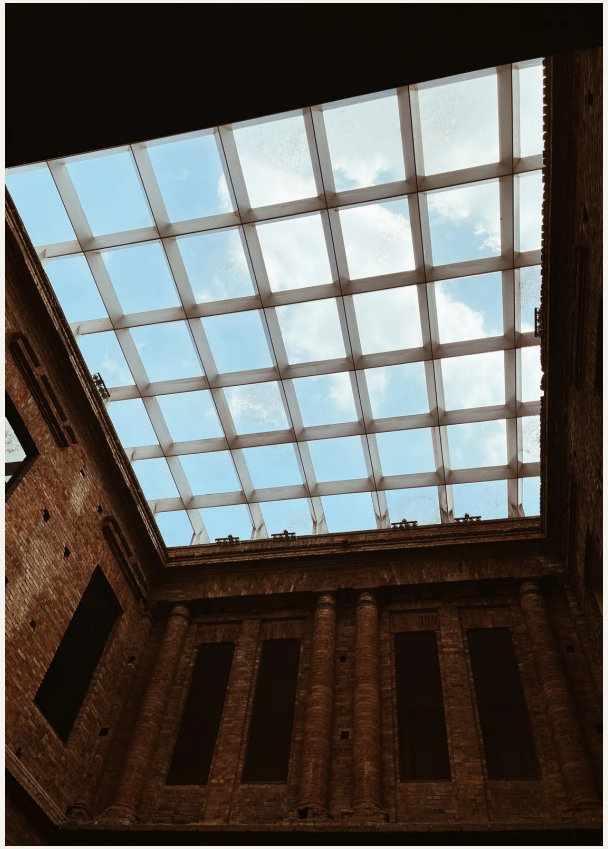

ATIVO DE GERAÇÃO DISTRIBUÍDA

Usina fotovoltaica situada em Santa Catarina, em área de 15 mil m² e enquadrada na modalidade GD1. A geração média mensal apresentada é de aproximadamente 170 mil kWh.

VÍNCULO COMERCIAL DE LONGO PRAZO

A operação dispõe de contrato com cooperativa até 2038. Essa relação comercial compõe a tese de aquisição ao conectar a geração de energia a uma estrutura contratual de prazo longo.

Estrutura do ativo

Geração fotovoltaica e relação comercial

Usina em GD1

Base fotovoltaica de geração distribuída, implantada em terreno de 15 mil m².

Contrato até 2038

Relação comercial com cooperativa, com horizonte contratual apresentado até 2038.

O contrato compõe a estrutura comercial. Seu prazo não equivale à garantia de geração, de recebimentos ou de rentabilidade.

Geração e dimensão comercial

GERAÇÃO MÉDIA MENSAL

170 mil kWh

Volume operacional médio apresentado.

RECEITA BRUTA ANUAL

R$ 1,07 milhão

Receita bruta, distinta de resultado líquido.

ESCALA ANUAL

A geração média de 170 mil kWh por mês corresponde a uma estimativa anual de 2,04 milhões de kWh.

ÁREA E ENQUADRAMENTO

Terreno de 15 mil m² e operação na modalidade GD1, com contrato comercial até 2038.

Tese de investimento

Integrar geração e demanda	Avaliar o ativo dentro de uma estratégia de participação em geração distribuída, conectando desempenho técnico e relação comercial.
Acompanhar a operação	Organizar o monitoramento de geração e recebimentos para relacionar produção efetiva, contratos e desempenho econômico.
Compor uma carteira	Examinar a usina como componente de uma carteira de ativos de energia, considerando concentração regional e horizonte dos contratos.

Próximos passos e contatos

Em caso de interesse preliminar, disponibilizaremos acesso ao data room após assinatura do NDA e confirmação das autorizações aplicáveis.

Filipe Malvestio

Sócio-diretor

fmalvestio@threethrees.com.br

Lucas Pereira

Sócio Sênior I Legal

lpereira@threethrees.com.br

Alexandre Moreira

Diretor de Distribuição

amoreira@threethrees.com.br

Mariana Salles

Líder de Distribuição

msalles@threethrees.com.br


THREE THREES
PARTNERS